

Instalasi Software PPOB ITS PULSA

Buka File yang sudah di download PPOB ITS.EXE

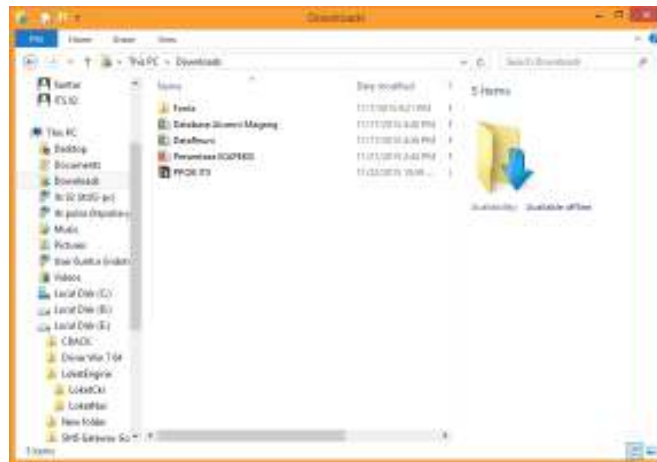

Jalankan Program PPOB ITS.EXE

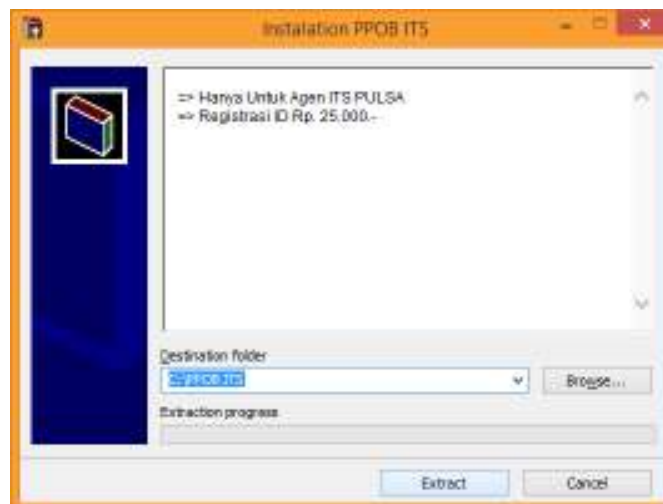

Destination Folder Tidak perlu di ganti, Click Extract



Di dekstop anda akan ada Icon yang bernama **Loket Engine**

MENJALANKAN PROGRAM LOKET ENGINE PPOB ITS PULSA

Klik Icon LocketEngine yang ada pada Dekstop

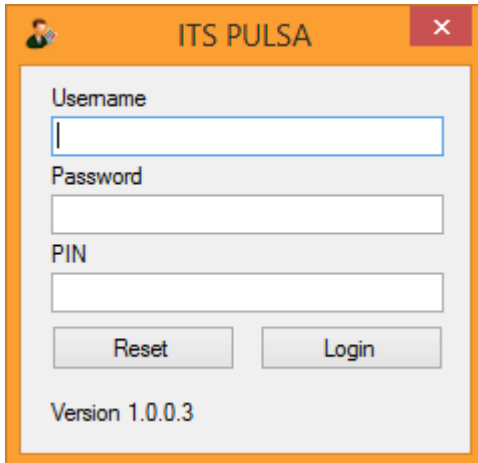

Akan tampil form login ppoob

A login window titled 'ITS PULSA' with a close button. It contains three input fields: 'Username', 'Password', and 'PIN'. Below the fields are 'Reset' and 'Login' buttons. At the bottom, it says 'Version 1.0.0.3'.

Masukan Username, Password dan PIN anda, Kemudian Klik tombol Login
(Hubungi CS atau Upline jika anda belum memiliki UserName dan Password)

Akan tampil form PPOB ITS seperti layar dibawah ini

MENU BAR

PPOB TAB BAR

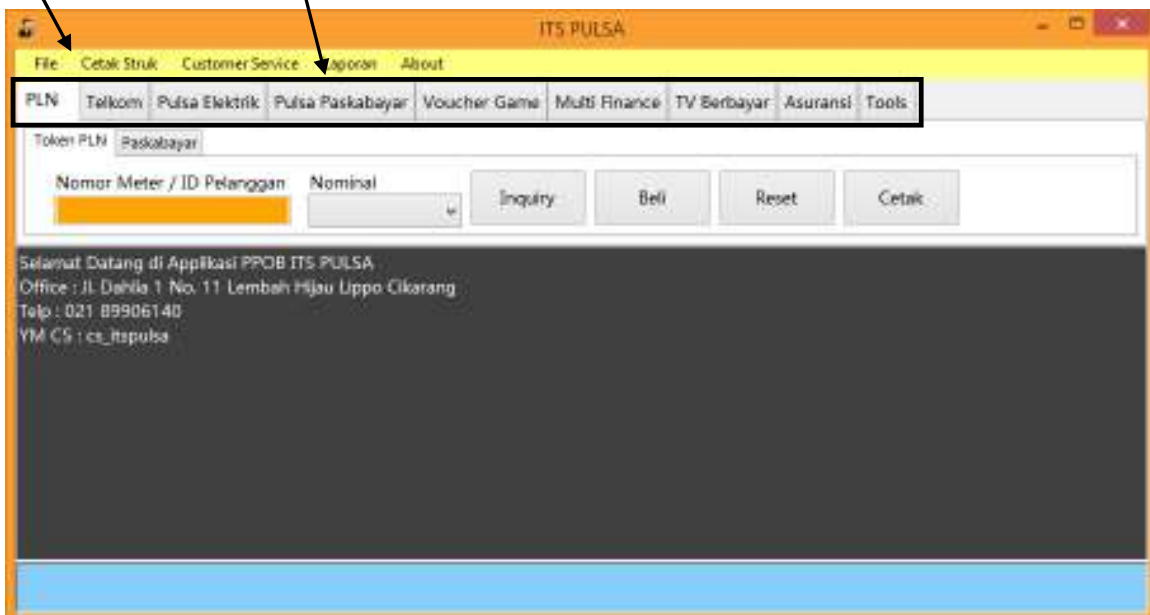

CARA PEMBELIAN TOKEN PLN

Pastikan TAB BAR berada di PLN => Token PLN



Masukan Nomor Meter, (Cek terlebih dahulu untuk memastikan nama dan nomor meter pelanggan)
Klik Tombol **Inquiry** (akan keluar data nomor meter pelanggan tersebut)

Lanjutkan dengan Pembayaran

Masukan nominal Pembelian, Kemudian Click Tombol **BELI**, Tunggu hingga mendapat reply Sukses.
Kemudian Tekan tombol **CETAK**, jika membutuhkan struk.

Tekan tombol reset untuk mengosongkan kembali kolom Nomor Meter. Untuk melanjutkan pembelian selanjutnya.

PEMBAYARAN PLN PASCA BAYAR

Pastikan Tab Bar ada pada PLN => Pascabayar

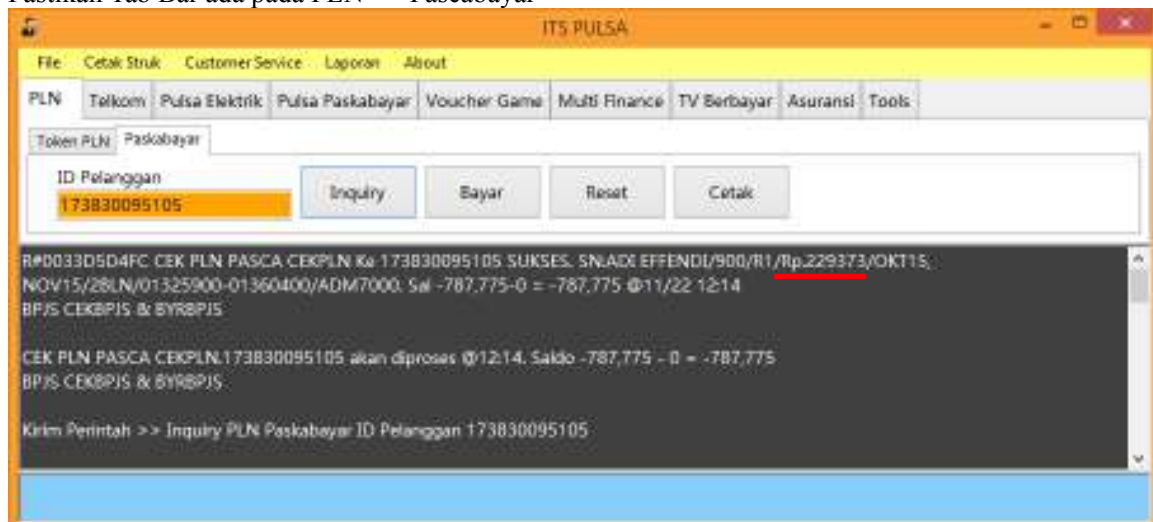

Proses sama dengan Pembelian token PLN. Tekan tombol **Inquiry** Maka akan keluar Nama dan total tagihan pelanggan (yg kami garis bawah merah adalah tagihan pelanggan)
Klik bayar jika ingin membayarnya.

LAPORAN

Klik Tombol **Laporan** pada Menu Bar, Akan keluar layar seperti di bawah ini

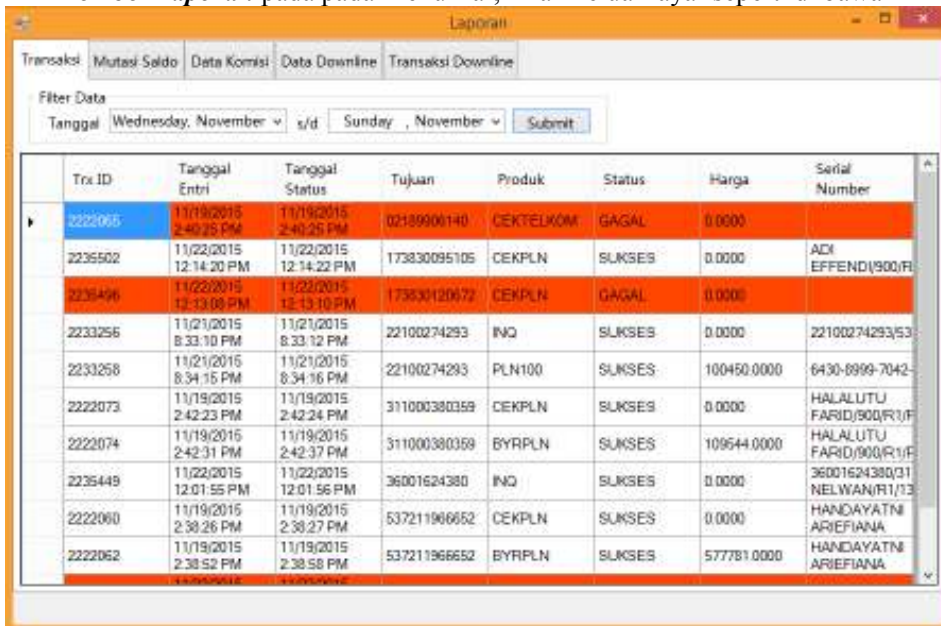

Trx.ID	Tanggal Entri	Tanggal Status	Tujuan	Produk	Status	Harga	Serial Number
2222065	11/19/2015 2:40:25 PM	11/19/2015 2:40:25 PM	02189906140	CEKTELKOM	GAGAL	0.0000	
2235502	11/22/2015 12:14:20 PM	11/22/2015 12:14:22 PM	173830095105	CEKPLN	SUKSES	0.0000	ACI EFFEND(900/R
2235496	11/22/2015 12:13:09 PM	11/22/2015 12:13:10 PM	173830120672	CEKPLN	GAGAL	0.0000	
2233256	11/21/2015 8:33:10 PM	11/21/2015 8:33:12 PM	22100274293	INO	SUKSES	0.0000	22100274293/53
2233258	11/21/2015 8:34:15 PM	11/21/2015 8:34:16 PM	22100274293	PLN100	SUKSES	100450.0000	6430-8999-7042-
2222073	11/19/2015 2:42:23 PM	11/19/2015 2:42:24 PM	311000380359	CEKPLN	SUKSES	0.0000	HALALUTU FARID(900/R1/F
2222074	11/19/2015 2:42:31 PM	11/19/2015 2:42:37 PM	311000380359	BYRPLN	SUKSES	109544.0000	HALALUTU FARID(900/R1/F
2235449	11/22/2015 12:01:55 PM	11/22/2015 12:01:56 PM	36001624380	INO	SUKSES	0.0000	36001624380/31 NELWAN(R1/13
2222060	11/19/2015 2:38:26 PM	11/19/2015 2:38:27 PM	537211906652	CEKPLN	SUKSES	0.0000	HANDAYATNI ARIEFIANA
2222062	11/19/2015 2:38:52 PM	11/19/2015 2:38:58 PM	537211966652	BYRPLN	SUKSES	577781.0000	HANDAYATNI ARIEFIANA

Untuk sementara, DATA KOMISI dan TRANSAKSI DOWNLINE belum berfungsi.

Filter Data untuk menyaring transaksi pertanggal, (kami sarankan untuk membuat filter tanggal maksimal 2 hari. *(loading data yang terlalu banyak, akan menyebabkan komputer anda Hank)*)

KOMPLEN / CUSTOMER SERVICE

Layanan Komplen atau Menghubungi Customer Service kami, Klik Customer Service pada Menu Bar Aplikasi Utama PPOB ITS PULSA, Maka akan tampil Layar seperti dibawah ini

Masukan isi pesan anda pada kolom PESAN, kemudian Klik KIRIM PESAN

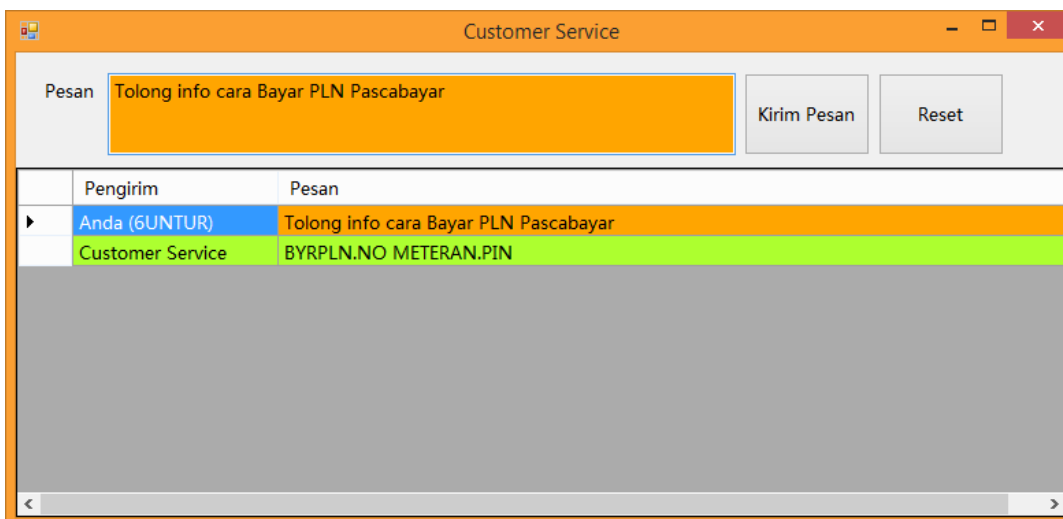

Pengirim	Pesan
Anda (GUNTUR)	Tolong info cara Bayar PLN Pascabayar
Customer Service	BYRPLN.NO METERAN.PIN

Mohon untuk menggunakan monitor Customer Service hanya untuk yang perlu